



Bogotá, 23/12/2014

Al contestar, favor citar en el asunto, este
No. de Registro 20145500618921



Señor
Representante Legal y/o Apoderado(a)
EXPRESO COMERCIAL JUMBO LTDA EN LIQUIDACION
CARRERA 24B No. 0 - 65
BOGOTA - D.C.

ASUNTO: NOTIFICACIÓN POR AVISO

De manera atenta, me permito comunicarle que la Superintendencia de Puertos y Transporte, expidió la(s) resolución(es) No(s) **19892** de **04/12/2014** por la(s) cual(es) se **ABRE** una investigación administrativa a esa empresa.

De conformidad con el artículo 69 de la Ley 1437 de 2011 por la cual se expide el Código de Procedimiento Administrativo y de lo Contencioso Administrativo, se remite para lo pertinente copia íntegra de la(s) resolución(es) en mención, precisando que las mismas quedarán debidamente notificadas al finalizar el día siguiente a la fecha de entrega del presente aviso en el lugar de destino.

Adicionalmente, me permito informarle que los recursos que legalmente proceden y las autoridades ante quienes deben interponerse los mismos, se relacionan a continuación:

Procede recurso de reposición ante el Superintendente Delegado de Tránsito y Transporte Terrestre Automotor dentro de los 10 días hábiles siguientes a la fecha de notificación.

SI NO

Procede recurso de apelación ante el Superintendente de Puertos y Transporte dentro de los 10 días hábiles siguientes a la fecha de notificación.

SI NO

Procede recurso de queja ante el Superintendente de Puertos y Transporte dentro de los 5 días hábiles siguientes a la fecha de notificación.

SI NO

Si la(s) resolución(es) en mención corresponden a una(s) apertura de investigación, procede la presentación de descargos, para cuya radicación por escrito ante la Superintendencia de Puertos y Transporte cuenta con el plazo indicado en la parte resolutoria del acto administrativo que se anexa con el presente aviso.

Sin otro particular.

CAROLINA DURAN RODRIGUEZ
Coordinador Grupo Notificaciones

Anexo: Lo enunciado.
Proyectó: Karol Leal
C:\Users\karolleal\Desktop\ABRE.odt

REPÚBLICA DE COLOMBIA



Libertad y Orden

MINISTERIO DE TRANSPORTE

SUPERINTENDENCIA DE PUERTOS Y TRANSPORTE

RESOLUCIÓN No. 00019892 del 04 DIC. 2014

Por la cual se abre investigación administrativa en contra de la empresa de transporte público terrestre automotor de carga **EXPRESO COMERCIAL JUMBO LTDA EN LIQUIDACION** identificada con N.I.T. 8000496984

**EL SUPERINTENDENTE DELEGADO DE TRÁNSITO Y TRANSPORTE TERRESTRE
AUTOMOTOR**

En ejercicio de las facultades legales y en especial las que le confiere el numeral 9 del artículo 44 del Decreto 101 de 2000, numerales 9 y 13 del artículo 14 del Decreto 1016 de 2000, artículos 3.4, 6 y 10 del Decreto 2741 de 2001 y artículo 9 del Decreto 173 de 2001.

CONSIDERANDO:

Que de conformidad con lo previsto en el artículo 41 del Decreto 101 de 2000, modificado por el artículo 3 del Decreto 2741 de 2001, se delega en la Superintendencia de Puertos y Transporte "Supertransporte", la función de inspeccionar, vigilar y controlar la aplicación y el cumplimiento de las normas que rigen el sistema de tránsito y transporte.

Que acorde con lo preceptuado en el artículo 42 del Decreto 101 de 2000, modificado por el artículo 4 del Decreto 2741 de 2001, son sujetos de inspección, vigilancia y control de la Superintendencia de Puertos y Transporte "Supertransporte", las personas jurídicas con o sin ánimo de lucro, las empresas unipersonales y las personas naturales que presten el servicio público de transporte.

Que en virtud de lo previsto en el numeral 9 del artículo 14 del Decreto 1016 de 2000 modificado por el artículo 10 del Decreto 2741 de 2001 la Superintendencia Delegada de Tránsito y Transporte Terrestre Automotor tiene entre otras, la función de asumir de oficio o a solicitud de cualquier autoridad o persona interesada, la investigación de las violaciones de las normas relativas al transporte terrestre de conformidad con la legislación vigente.

Que de conformidad con lo previsto en el Título I Capítulo IX de la Ley 336 de 1996 y artículo 51 del Decreto 3366 de 2003, establece: "Cuando se tenga conocimiento de una infracción a las normas de transporte, la Autoridad Competente abrirá investigación..."

I. Hechos

Las Autoridades de Tránsito y Transporte en cumplimiento de sus funciones legales, elaboraron y trasladaron a esta Entidad el Informe Único de Infracción de Transporte No. **336125** de fecha **07 de julio de 2012** impuesto al vehículo de placa **UID-482** el cual transportaba mercancía para la empresa de transporte terrestre automotor de carga **EXPRESO COMERCIAL JUMBO LTDA EN LIQUIDACION** identificada con N.I.T. **8000496984** al parecer excediendo los límites de peso establecidos en las Resoluciones Nos.4100 del 2004, 2888 de 2005 y 1782 de 2009, conforme a los datos de pesaje registrados en el respectivo tiquete de báscula, lo anterior se configura en una presunta transgresión del

"Por la cual se abre investigación administrativa en contra de la empresa de transporte público terrestre automotor de carga **EXPRESO COMERCIAL JUMBO LTDA EN LIQUIDACION**, identificada con N.I.T **8000496984**

código de infracción 560 del artículo 1º de la Resolución No. 10800 de 2003, en concordancia con lo normado en el literal d) del artículo 46 de la Ley 336 de 1996.

Al respecto el numeral 16 del IUIT de la referencia, correspondiente a **OBSERVACIONES**, cita que la empresa de transporte público terrestre automotor de carga **EXPRESO COMERCIAL JUMBO LTDA EN LIQUIDACION** expidió el manifiesto de carga, que soportaba la operación prestada por el vehículo de placas **UID-482**

II. Consideraciones del Despacho

Teniendo en cuenta que esta Entidad es competente para adelantar las actuaciones administrativas a que hubiere lugar, en los eventos en que personas naturales o jurídicas, infrinjan de manera directa o indirecta las normas regulatorias del transporte en el territorio nacional, se hace imperativo, con fundamento en el Informe Único de Infracción de Transporte que se enuncia en el acápite de pruebas, abrir investigación administrativa, previo el análisis jurídico y probatorio que se presenta a continuación:

III. Fundamento normativo:

El sobrepeso de la carga, registrado por el presunto responsable, transgrede la siguiente normatividad:

- Resolución 10800 de diciembre 12 de 2003, artículo 1º, código **560**,

Artículo 1º. CODIFICACIÓN.- la codificación de las infracciones a las normas de transporte público terrestre automotor será las siguientes:

CODIGO 560

"PERMITIR, facilitar, estimular, propiciar, autorizar, o exigir el transporte de mercancías con peso superior al autorizado, sin aportar el permiso correspondiente."

- Ley 336 del 20 de diciembre de 1996, artículo 46, literal d, indica:

Artículo 46: Con base en la graduación que se establece en el presente artículo, las multas oscilarán entre 1 y 2000 salarios mínimos mensuales vigentes teniendo en cuenta las implicaciones de la infracción y procederán en los siguientes casos:

d) En los casos de incremento o disminución de las tarifas de prestación de servicios no autorizada, o cuando se compruebe que el equipo excede los límites permitidos sobre dimensiones, peso y carga".

Decreto 173 de 2001, por el cual se reglamenta el servicio público terrestre automotor de carga.

Resolución 4100 de 28 de Diciembre de 2004, por el cual se adoptan los límites de peso y dimensiones en los vehículos de transporte terrestre automotor de carga por carretera, para su operación normal en la red vial a nivel nacional.

Resolución 2888 del 14 de Octubre de 2005, por el cual se adicionan las configuraciones 2S2 y 4R3, junto con las dimensiones correspondientes a la configuración 2B2, consignadas los artículos 4º y 7º del Decreto 4100 de 2004.

Resolución 1782 del 08 de Mayo de 2009, por el cual se modifica el artículo 8º de la Resolución 4100 de 28 de Diciembre de 2004.

RESOLUCIÓN No.

00019892

Del

04 D.C. 2014

"Por la cual se abre investigación administrativa en contra de la empresa de transporte público terrestre automotor de carga **EXPRESO COMERCIAL JUMBO LTDA EN LIQUIDACION**, identificada con N.I.T **8000496984**

IV. Pruebas

Informe Único de Infracción de Transporte

DOCUMENTO	FECHA	PLACA
IUIT NO. 336125	07 de julio de 2012	UID-482
TIQUETE DE BASCULA NO. 117	07 de julio de 2012	

Teniendo como soporte el Informe de Infracción de Transporte señalado, este Despacho, considera que existe mérito para abrir investigación administrativa e imputar el siguiente cargo:

V. Formulación de cargos

Cargo Único: La empresa de transporte público terrestre automotor de carga **EXPRESO COMERCIAL JUMBO LTDA EN LIQUIDACION** identificada con N.I.T. **8000496984**, presuntamente transgredió lo dispuesto en el código de infracción No. 560 del artículo 1º de la Resolución No. 10800 de 2003, en concordancia con lo normado en el literal d) del artículo 46 de la Ley 336 de 1996, según las probanzas allegadas al presente procedimiento.

Así las cosas, del Informe Único de Infracción de Transporte antes relacionado, surge evidencia suficiente que permite deducir con alto grado de racionalidad, la presunta violación a las normas mencionadas y en atención a lo estipulado en el artículo 50 de la Ley 336/96 esta Superintendencia se encuentra en la obligación legal y constitucional de abrir investigación administrativa a fin de determinar la posible responsabilidad de la empresa investigada.

En el evento de comprobarse la violación a la normatividad aludida, ello dará lugar a la imposición de la sanción señalada en el parágrafo del artículo 46 de la Ley 336 de 1996, que al tenor establece:

Artículo 46.-Con base en la graduación que se establece en el presente artículo, las multas oscilarán entre 1 y 2000 salarios mínimos mensuales vigentes teniendo en cuenta las implicaciones de la infracción y procederán en los siguientes casos.

Parágrafo.-Para la aplicación de las multas a que se refiere el presente artículo se tendrán en cuenta los siguientes parámetros relacionados con cada modo de transporte:

- a. **Transporte terrestre: de uno (1) a setecientos (700) salarios mínimos mensuales vigentes;**

En mérito de lo expuesto,

RESUELVE:

ARTÍCULO PRIMERO: Abrir investigación administrativa a la empresa de transporte público terrestre automotor de carga **EXPRESO COMERCIAL JUMBO LTDA EN LIQUIDACION** identificada con N.I.T. **8000496984** por presunta transgresión; del código de infracción No.560 del artículo 1º de la Resolución No. 10800 de 2003, en concordancia con lo normado en el literal d) del artículo 46 de la Ley 336 de 1996, con fundamento en los argumentos expuestos en la parte motiva de esta Resolución.

RESOLUCIÓN No.

00019892

Del

04 DIC. 2014

*Por la cual se abre investigación administrativa en contra de la empresa de transporte público terrestre automotor de carga **EXPRESO COMERCIAL JUMBO LTDA EN LIQUIDACION**, identificada con N.I.T **8000496984**

ARTÍCULO SEGUNDO: Tener como pruebas las documentales señaladas en la parte motiva de la presente Resolución.

ARTICULO TERCERO: NOTIFICAR el contenido de la presente Resolución por conducto de la Secretaria General de la Superintendencia de Puertos y Transporte al Representante Legal y/o quien haga sus veces, de la empresa de servicio público de transporte terrestre automotor de carga **EXPRESO COMERCIAL JUMBO LTDA EN LIQUIDACION** identificada con N.I.T **8000496984** con domicilio en la ciudad de **BOGOTA D.C.** en la dirección **CR. 24 B NO. 0-65** teléfono **NO REGISTRA** correo electrónico **NO REGISTRA** o en su defecto por aviso de conformidad con los artículos 66 y siguientes del Código de Procedimiento Administrativo y de lo Contencioso Administrativo. Copia de la comunicación a que se refiere el presente artículo y la constancia de envío y recibo de la misma, deberá ser remitida a la Superintendencia Delegada de Tránsito y Transporte Terrestre Automotor para que forme parte del respectivo expediente, así como también del acto de notificación personal o por aviso, según el caso.

ARTÍCULO CUARTO: Correr traslado al investigado por un término de diez (10) días hábiles, contados a partir del día siguiente de la notificación del presente acto administrativo, para que por escrito responda los cargos aquí formulados, solicite y aporte las pruebas que considere pertinentes y conducentes para el esclarecimiento de los hechos. Al ejercer su derecho de defensa cite en el asunto el número de Informe Único de Infracciones de Transporte.

ARTÍCULO QUINTO: Contra la presente Resolución **NO** procede recurso alguno, según lo establecido por el artículo 50 de la Ley 336 de 1996.

Dada en Bogotá D.C., a los **04 DIC. 2014**

NOTIFÍQUESE Y CÚMPLASE

DONALDO NEGRETTE GARCÍA

Superintendente Delegado de Tránsito y Transporte Terrestre Automotor

Proyectó: Rita Velásquez

Revisó: Diana Mejía - William Paba

Revisó: Luis Fernando Garbello - Coordinador Grupo Iur.

Revisó: Adriana Rodriguez - Judicial

A

INFORME DE INFRACCIONES DE TRANSPORTE No. 336125

1. FECHA Y HORA

AÑO		MES				HORA										MINUTOS	
12	'01	02	03	04	00	01	02	03	04	05	06	07	00	10			
DÍA		05	06	07	08	08	09	10	11	12	13	14	15	20	30		
07		09	10	11	12	16	17	18	19	20	21	22	23	40	50		



República de Colombia
Ministerio de Transporte



POLICIA DE CARRETERAS

2. LUGAR DE LA INFRACCION

KILOMETRO O SITIO DIRECCION Y CIUDAD
Boacota - los Alpes km 07800 Boacota Rio

3. PLACA (MARQUE LAS LETRAS)

A	B	C	D	E	F	G	H	I	J	K	L	M	N	O	P	Q	R	S	T	U	V	W	X	Y	Z
A	B	C	D	E	F	G	H	I	J	K	L	M	N	O	P	Q	R	S	T	U	V	W	X	Y	Z
A	B	C	D	E	F	G	H	I	J	K	L	M	N	O	P	Q	R	S	T	U	V	W	X	Y	Z

4. PLACA (MARQUE LOS NUMEROS)

0	1	2	3	4	5	6	7	8	9
0	1	2	3	4	5	6	7	8	9
0	1	2	3	4	5	6	7	8	9
0	1	2	3	4	5	6	7	8	9

5. EXPEDIDA

Particular Publico

7. CODIGO DE INFRACCION

0	1	2	3	4	5	6	7	8	9
0	1	2	3	4	5	6	7	8	0
0	1	2	3	4	5	6	7	8	9
0	1	2	3	4	5	6	7	8	9

8. CLASE DE VEHICULO

AUTOMOVIL	CAMION	<input checked="" type="checkbox"/>
BUS	MICROBUS	
BUSETA	VOLQUETA	
CAMPERO	CAMION TRACTOR	
CAMIONETA	OTRO	
MOTOS Y SIMILARES		

10. DATOS DEL CONDUCTOR

DOCUMENTO DE IDENTIDAD: 107A13103J
 LICENCIA DE CONDUCCION: 11001-8926468-4/02
 EXPEDIDA: 09/02/2015
 NOMBRES Y APELLIDOS: Oscar Monte W. Quevedo
 DIRECCION: #8 H7-38 TELEFONO: 2246429

9. PROPIETARIO DEL VEHICULO

Boacota Jotono Barba

11. NOMBRE DE LA EMPRESA, ESTABLECIMIENTO EDUCATIVO O ASOCIACION DE PADRES DE FAMILIA (RAZON SOCIAL)

Expreso comercial Jumbo

12. LICENCIA DE TRANSITO

--	--	--	--	--	--	--	--	--	--

13. TARJETA DE OPERACION

									N	U

14. DATOS DEL AGENTE

NOMBRES Y APELLIDOS: Jotono Rodriguez Alarino ENTIDAD: SEIRA-DELUU
 PLACA No: 94792

NOTA: EL AGENTE DE TRANSITO O DE POLICIA DE CARRETERAS QUE RECIBA DIRECTA O INDIRECTAMENTE DINERO O DAVOS PARA RETARDAR U OBTENER ACTO PROPIO DE SU CARGO, INCURRIRA EN PRISION SEGUN LO ESTABLECIDO EN EL CODIGO PENAL (CONCLUSION CORRECHO)

15. INMOVILIZACION

PATIOS	TALLER	PARQUEADERO

16. OBSERVACIONES

Tractor # 00117 con subcarpetas de 180 kg
 según Manifiesto de carga # 185251 transporte
 comento por la empresa Jumbo de Colombia
 transcribe en el log

17. ESTE INFORME SE TENDRA COMO PRUEBA PARA EL INICIO DE LA INVEY T GACION ADMINISTRATIVA POR PARTE DE: (INDIQUE EL NOMBRE DE LA AUTORIDAD CORRESPONDIENTE)

Superintendencia de Puertos y Transportes

FIRMA DEL AGENTE

FIRMA DEL CONDUCTOR

 C.C. No. 1074631035

FIRMA DEL TESTIGO

 C.C. No.

BAJO GRAVEDAD DE JURAMENTO

AUTORIDAD DE TRANSPORTE

BOGOTA D.C. - IMPRESION Y DISTRIBUCION EN EL MINISTERIO DE TRANSPORTES - TEL. 4821111

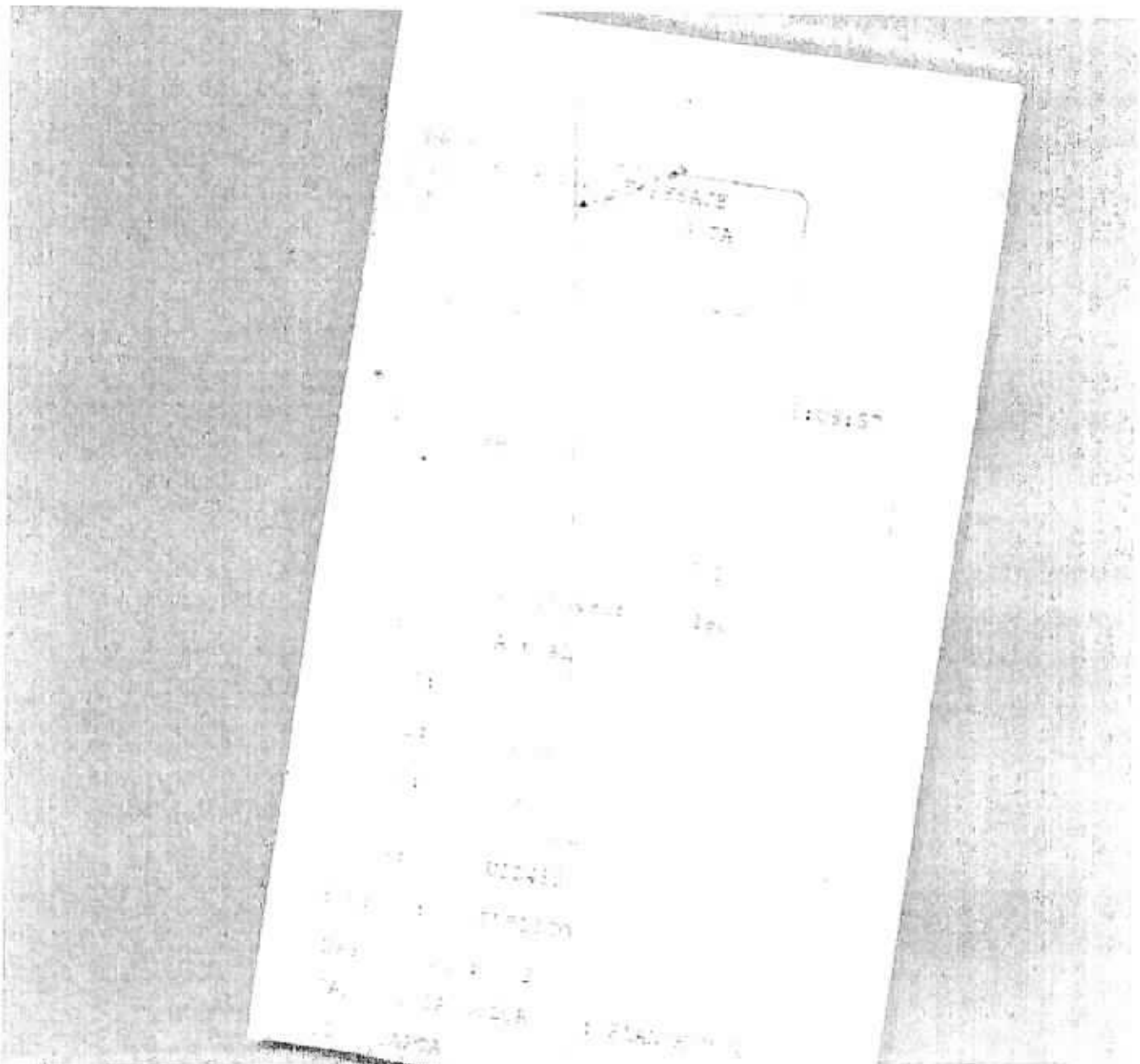

POLYMER

POLYMER

POLYMER

POLYMER

POLYMER

POLYMER

1950
1951
1952
1953
1954
1955
1956
1957
1958
1959
1960

Year	Value
1950	1000
1951	1200
1952	1500
1953	1800
1954	2200
1955	2800
1956	3500
1957	4500
1958	5500
1959	6500
1960	7500

1961
1962
1963
1964
1965
1966
1967
1968
1969
1970

1971
1972
1973
1974
1975
1976
1977
1978
1979
1980

[Inicio](#) [Búsqueda](#) [Estadísticas](#) [Pop Up de Ventanas](#)

Registro Mercantil

La siguiente información es reportada por la cámara de comercio y es de tipo informativo.

Razón Social	EXPRESO COMERCIAL JUMBO LTDA EN LIQUIDACION
Sede	
Cámara de Comercio	BOGOTÁ
Número de Matrícula	0000352847
Identificador	NIT 800049698 - 4
Último Año Renovado	2001
Fecha de Matricula	19881130
Fecha de Vigencia	20081110
Estado de la matrícula	ACTIVA
Tipo de Sociedad	SOCIEDAD COMERCIAL
Tipo de Organización	SOCIEDAD LIMITADA
Categoría de la Matrícula	SOCIEDAD O PERSONA JURIDICA PRINCIPAL O ESAL
Total Activos	239914000,00
Utilidad/Pérdida Neta	0,00
Ingresos Operacionales	271570000,00
Empleados	3,00
Miembro	No

Actividades Económicas

4521 - Transporte de carga por carretera

Información de Contacto

Oficina Comercial	BOGOTÁ D.C. / BOGOTÁ
Dirección Comercial	CR. 24 B NO. 0-65
Teléfono Comercial	2096983
Municipio Fiscal	BOGOTÁ D.C. / BOGOTÁ
Dirección Fiscal	CR. 24 B NO. 0-65
Teléfono Fiscal	
Correo Electrónico	

Información Propietario / Establecimientos, agencias o sucursales

Tipo Id.	Número Identificación	Razón Social	Cámara de Comercio RM	Categoría	RM	RUP	ESAL	INT
		EXPRESO COMERCIAL JUMBO	BOGOTÁ	Establecimiento				

Página 1 de 1

Mostrando 1 de 1 de 1

[Ver Certificado de Existencia y Representación Legal](#)

[Ver Certificado de Matrícula Mercantil](#)

Nota: Si la categoría de la matrícula es Sociedad o Persona Jurídica Principal o Sucursal por favor solicite el Certificado de Existencia y Representación Legal. Para el caso de las Personas Naturales, Establecimientos de Comercio y Agencias solicite el Certificado de Matrícula.

[Representantes Legales](#)

[Contáctenos](#) | [¿Qué es el RUES?](#) | [Cámaras de Comercio](#) | [Cambiar Contraseña](#) | [Cerrar Sesión donaldonegi@r](#)



CONFECAPARRAS - Gerencia Registro Único Empresarial y Social Carrera 11 No 25A - 47 of 502 Bogotá, Colombia



Superintendencia de Puertos y Transporte
República de Colombia

Prosperidad
para todos

Bogotá, 05/12/2014

Al contestar, favor citar en el asunto este
No. de Registro 20145500574831



20145500574831

Señor
Representante Legal y/o Apoderado (a)
EXPRESO COMERCIAL JUMBO LTDA EN LIQUIDACION
CARRERA 24B No. 0 - 65
BOGOTA - D.C.

ASUNTO: CITACION NOTIFICACION

Respetado(a) señor(a):

De manera atenta, me permito comunicarle que la Superintendencia de Puertos y Transporte, expidió la(s) resolución(es) No(s) **19892 de 04/12/2014** por la(s) cual(es) se **ABRE** una investigación administrativa a esa empresa.

En consecuencia debe acercarse a la Secretaria General de esta Entidad, ubicada en la Calle 63 No. 9A-45 de la ciudad de Bogotá, con el objeto que se surta la correspondiente notificación personal; de no ser posible, ésta se surtirá por aviso de conformidad con el artículo 69 del Código de Procedimiento Administrativo y de lo Contencioso Administrativo.

En los eventos en que se otorgue autorización para surtir la notificación personal, se debe especificar los números de las resoluciones respecto de las cuales autoriza la notificación, para tal efecto en la página web de la entidad www.supertransporte.gov.co, link "**Resoluciones y edictos investigaciones administrativas**" se encuentra disponible un modelo de autorización, el cual podrá ser tomado como referencia. Así mismo se deberá presentar copia del decreto de nombramiento y acta de posesión, si es del caso.

En el caso que desee hacer uso de la opción de realizar el trámite de notificación electrónica para futuras ocasiones, usted señor(a) representante legal deberá diligenciar en su totalidad la autorización que se encuentra en el archivo Word anexo a la Circular 16 del 18 de junio de 2012 la cual se encuentra en la página web de la Entidad www.supertransporte.gov.co en el link "**Circulares Supertransporte**" y remitirlo a la calle 63 No. 9A-45 de la ciudad de Bogotá.

Sin otro particular.

CAROLINA DURAN RODRIGUEZ
Coordinadora Grupo Notificaciones

Transcribió: FELIPE PARDO PARDO
C:\Users\felipopardo\Desktop\DOCUMENTOS DE APOYO\MEMORANDOS RECIBIDOS 2014\12 DICIEMBRE\VARIOS 4 DIC 2014 PARA RADICAR OK\CITAT DE VARIOS 4 DIC 2014 PARA ORGANIZAR\CITAT 19813.odt



Superintendencia de Puertos y Transporte
República de Colombia

PROSPERIDAD
PARA TODOS

Señor
Representante Legal y/o
Apoderado(a)
**EXPRESO COMERCIAL JUMBO
LTDA EN LIQUIDACION
CARRERA 24B No. 0 - 65
BOGOTA D.C**



Servicios Postales
Nacionales S.A.
NIT 900.022817-8
CG 20 G 55-A 58
Línea NM 01 8000 111
210

REMITENTE

Nombre/Razón Social:
SUPERINTENDENCIA DE
PUERTOS Y TRANSPORTES
DIRECCIÓN: CALLE 83 9A 45

Ciudad: BOGOTÁ D.C.

Departamento: BOGOTÁ D.C.

Código Postal: 110231273

Envío: RN291389623CO

DESTINATARIO

Nombre/Razón Social:
EXPRESO COMERCIAL JUMBO
LTDA EN LIQUIDACION

Dirección: CARRERA 24B No. 0 - 65

Ciudad: BOGOTÁ D.C.

Departamento: BOGOTÁ D.C.

Código Postal: 111411630

Fecha Pre-Admisión:
24/12/2014 12:05:25

El transportista de carga 0202 al 23/12/21
No se le da Pre-Admisión 0300 al 25/12/21

Sticker de Devolución

<p>472 Motivos de Devolución</p> <p><input type="checkbox"/> Aclarado Cauturado</p> <p><input type="checkbox"/> Cerrado</p> <p><input type="checkbox"/> No Esclm Número</p> <p><input type="checkbox"/> Fulleado</p> <p><input type="checkbox"/> No Contactado</p> <p><input type="checkbox"/> Fuerza Mayor</p>	<p>Interno de entrega No. 2</p> <p>Fecha: 12/12/14</p> <p>Hora: 17:00</p> <p>Nombre legible del distribuidor: Jose Ochoa</p> <p>C.C.: 93125535</p> <p>Sector: 774</p> <p>Organización: Expresso Jumbo</p>
<p>472 Motivos de Devolución</p> <p><input type="checkbox"/> Desconocido</p> <p><input type="checkbox"/> Dirección Errada</p> <p><input type="checkbox"/> No Reclamado</p> <p><input type="checkbox"/> Refusado</p> <p><input type="checkbox"/> No Resado</p>	<p>Interno de entrega No. 1</p> <p>Fecha: 12/12/14</p> <p>Hora: 15:00</p> <p>Nombre legible del distribuidor: Camiro Ochoa</p> <p>C.C.: 93125535</p> <p>Centro de Distribución: H. Toro</p> <p>Organización: Expresso Jumbo</p>

472 se permite informar que el envío con número de guía: [Número] está en nuestras instalaciones y dado que no fue posible su entrega, se procederá como se indica a continuación:

Se hará nuevo intento de entrega: SI NO

Segunda Gestión

Nombre del Distribuidor: Jose Ochoa

Podrá reclamar su envío durante un tiempo de 30 días calendario a partir de la fecha de la segunda gestión en la siguiente dirección: [Dirección]

El envío será devuelto al Remitente

El envío se emitirá con la unidad de rezagos de 4-72

Para mayor información nacional acerca de su envío, favor comunicarse con nosotros a la línea de atención al cliente en Bogotá (01) 472 9200 o a nivel nacional 01 8000 111 210 para información en español.